

Compad Bakkerij

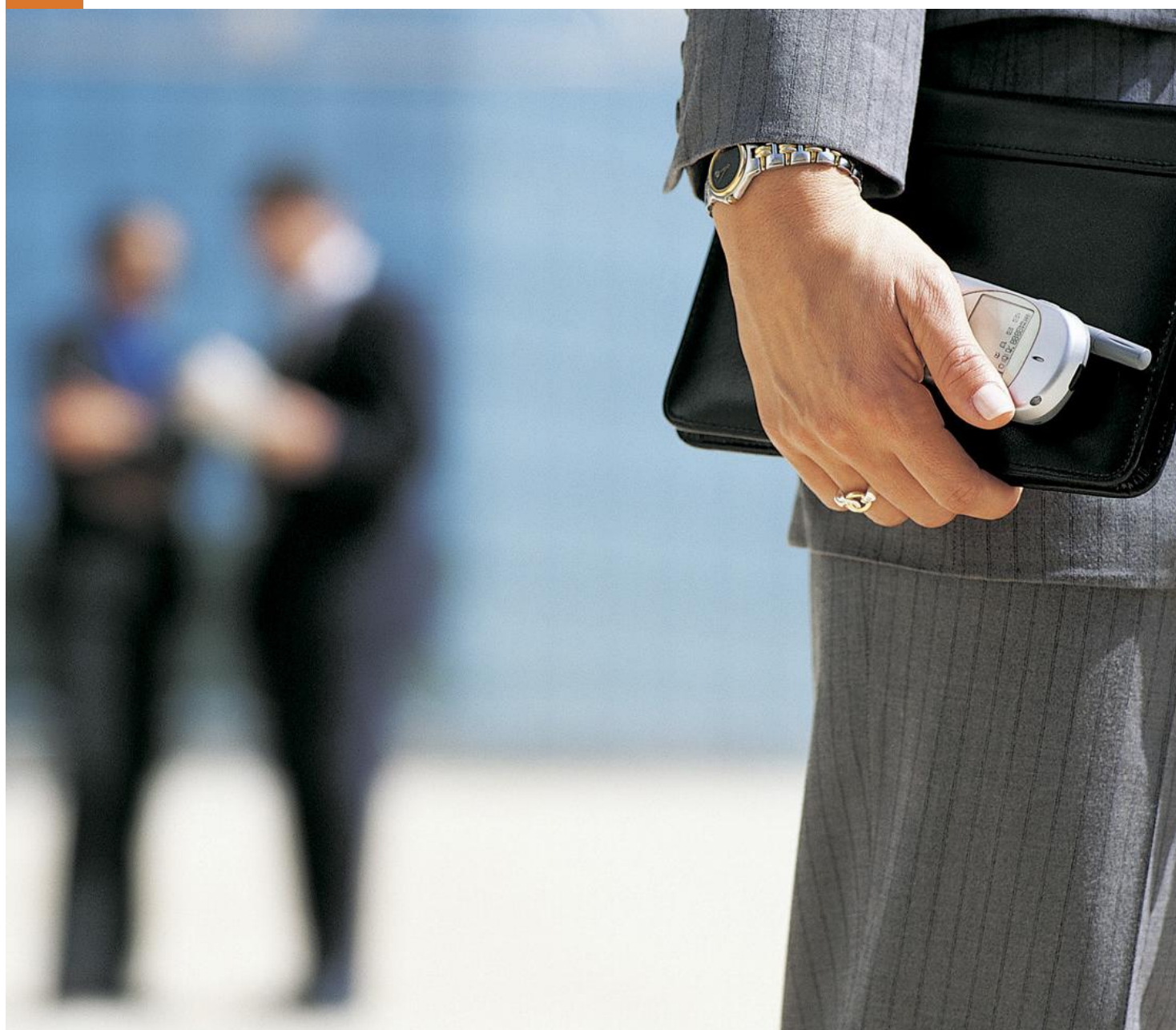

Uw bakkerij volledig onder controle

registreren, produceren & factureren



U staat dag en nacht klaar voor de zaak. U werkt er keihard aan om de zaken zo perfect mogelijk te laten verlopen en uw klanten tevreden te stellen en te houden. Daarom zou u van uw software(-leverancier) een andere instelling verwachten.



registeren, produceren & factureren

Als bakker heeft u dagelijks te maken met omzet, verkopen, bestellingen, klanten en alle daarmee samenhangende zaken. Wat moet ik voor morgen produceren en voor wie? Welke facturen moeten de deur uit en welke prijsafspraken heb ik met deze klanten gemaakt. Wat is de omzet van en wat zijn de productiekosten van mijn roombroodje. Compad Bakkerij, het computerprogramma voor iedere brood en banketbakker heeft antwoord op al uw vragen. Compad Bakkerij is een uiterst efficiënt computerprogramma dat naast snelheid ook absoluut uitblinkt in bedieningsgemak en flexibiliteit. De aangeboden oplossing is gemaakt voor bakkers van deze tijd en bevat alle onderdelen die u nodig heeft voor een effectieve en stabiele bedrijfsvoering. Iedere bakker, ook zonder uitgebreide boekhoudkundige kennis en computerervaring kan direct met Compad Bakkerij werken.

Eenmalig uw afspraken vastleggen

In Compad Bakkerij is het mogelijk om een onbeperkt aantal artikelen, diensten en artikelgroepen vast te leggen. Standaard kunt u per artikel o.a. de artikelcode, omschrijving, prijzen, reclames en recepturen bijhouden. Daarnaast is het mogelijk om artikelen te koppelen aan door u aangemaakte artikelgroep en assortimentsgroep. Hierdoor kunt u snel allerlei selecties maken en bepaalde acties zoals afdrukken en prijswijzigingen met een enkele druk op de knop doorvoeren. Natuurlijk ondersteund Compad Bakkerij ook speciale producten en diensten zoals bezorgkosten, gesorteerd product en samengesteld product. Alle in Compad Bakkerij vastgelegde artikelen kunt u gebruiken voor allerlei toepassingen zoals: prijslijsten, etiketten, schapkaarten, koppelingen naar diverse machines zoals: weegschalen, etiketteringmachines en kassasystemen.

Uiteraard biedt Compad Bakkerij u de mogelijkheid om per artikel één of meerdere aanbiedingen vast te leggen en kunnen producten eventueel op meerdere productielijsten (zoals baklijsten, werkstaten, verdeelstaten, inpaklijsten, snijlijsten) geplaatst worden.

Desgewenst kunt u gebruik maken van ons standaard artikelbestand dat met de software wordt meegeleverd. De software wordt geleverd met een standaard artikelbestand dat dekt ongeveer 70 tot 80% van het assortiment van de meeste bakkersbedrijven. Uw eigen specialiteiten kunt u eenvoudig aan dit bestand toevoegen en producten die u niet verkoopt kunt u desgewenst verwijderen.

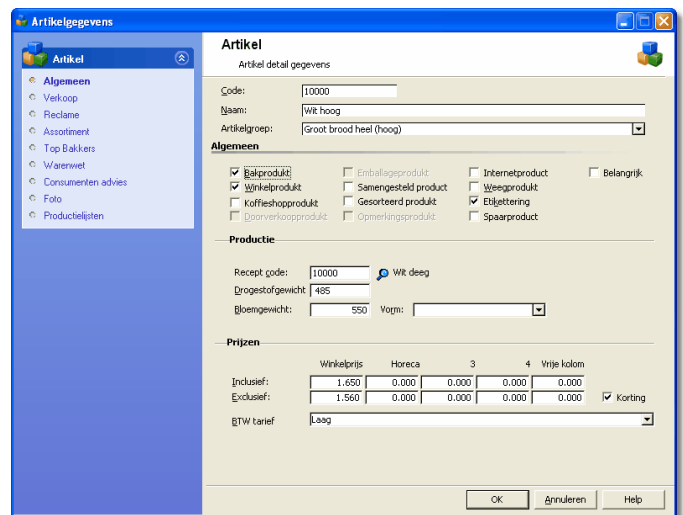
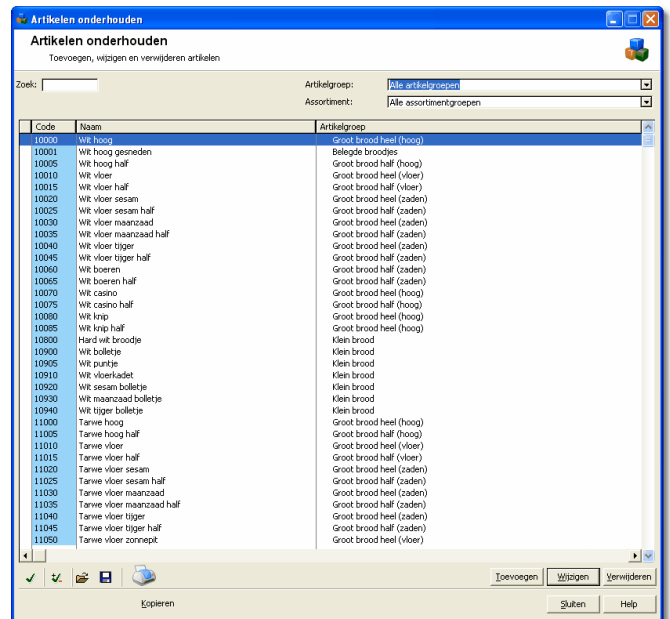

De door u vastgelegde gegevens kunnen voor meerdere toepassingen worden gebruikt, zoals: prijslijsten, etiketten, schapkaarten en koppelingen naar machines zoals weegschalen, etiketteringmachines, en kassasystemen.

Ook de klantgegevens hoeft u slechts éénmaal vast te leggen en worden door Compad Bakkerij voor verschillende doeleinde gebruikt.

Ook klantgegevens: zoals naam, adres, afleveradressen, prijsafspraken, kortingsregelingen, factureringsfrequentie, betalingsafspraken en dergelijke legt u maar eenmalig vast.

De door u vastgelegde klantgegevens voor meerdere toepassingen gebruiken, zoals : mailingen, direct versturen van e-mail berichten via Microsoft Outlook® en brieven middels Microsoft Word®. Ook kunnen klantgegevens worden aangeboden aan kassasystemen en andere computerapplicaties zoals bijvoorbeeld uw boekhoudprogramma. Compad Bakkerij is het hart van uw bakkersbedrijf en voorkomt dat u gegevens dubbel moet vastleggen.

Naast deze algemene gegevens stelt Compad Bakkerij u in staat om klanten in een categorie te delen. Hierdoor kunt u snel allerlei selecties maken en bepaalde acties zoals het afdrukken van adresetiketten of het versturen van een mailing.

Orders, orders en nog eens orders

Het vastleggen van bestellingen is dankzij de overzichtelijke invoerschermen heel erg makkelijk en snel. Alle bestellingen zoals eenmalige orders, vaste bestellingen, bestellijst orders en prognose orders, alsmede internet bestellingen en orders die zijn geregistreerd op uw kassasysteem worden zonder problemen door Compad Bakkerij verwerkt tot productielijsten.

Orders op de computer voert u door middel van simpele en overzichtelijke stappen in. U geeft als eerste de gewenste leverdatum in en kiest vervolgens de klant. Daarna geeft u per orderregel het gewenste product en het aantal in. Compad Bakkerij bepaalt op basis van de afspraken die u heeft vastgelegd, de prijs van het bestelde artikel. Hierbij houdt de software automatisch rekening met reclames, prijsafspraken en prijsstaffels. Uiteraard heeft u altijd de mogelijkheid om de prijs handmatig te wijzigen en per orderregel opmerkingen toe te voegen. Dankzij de slimme selectielijsten binnen Compad Bakkerij is het uit het hoofd leren van artikelcodes, klantnummers en overige codes overbodig. U selecteert simpelweg het gewenste artikel of de gewenste klant uit de lijst en Compad Bakkerij doet voor u de rest. Tijdens het ingeven van de order controleert de software op de beschikbaarheid van het bestelde artikel en waarschuwt u indien het artikel (tijdelijk) niet beschikbaar is of geproduceerd kan worden.

Mocht achteraf blijken dat u een foutje heeft gemaakt bij bijvoorbeeld het invoeren van het aantal gewenste producten, dan kunt u zonder allerlei moeilijke retour boekingen te hoeven doen de foutief ingevoerde bestelling openen en corrigeren. Daarnaast kunt u voor frequent terugkerende orders gebruik maken van een vaste bestellijst. Door het oproepen van een dergelijke bestellijst worden alle vooraf vastgelegde instellingen automatisch in de bestelling overgenomen. Al met al een makkelijk en snelle manier van order verwerking.

Binnen Compad Bakkerij kunt u een onbeperkt aantal orders vastleggen voor nu en in de verre toekomst.

Van order tot productielijst

Compad Bakkerij totaliseert voor u de bestellingen voor een bepaalde leveringsdatum of voor een bepaalde leveringsperiode. Vervolgens worden voor u de gewenste productielijsten, leverbonnen en contant bonnen afgedrukt. Dit is een van de vele gemakken die Compad Bakkerij in zich heeft.

Het computerprogramma Compad Bakkerij geeft u snel een duidelijk overzicht van de producten die u moet produceren. Met Compad Bakkerij beschikt u over : baklijsten, werkstaten banket, snij/halveringslijsten, filiaalverdeelstaten, debiteurverdeelstaten, inpaklijsten, routelijsten, filiaalbonnen, leverbonnen en contantbonnen.

Filiaalverdeelstaat
voor Woensdag, 8 Februari 2006

Administratie : Bakkerij Brood Nodig

Gebak	STAT	WEER	TOT
Gebakjes	10	1	10
Slagroom snitte			1
Totaal Gebak	10	1	11
Groot brood met (roos)			1
Totaal			12

Baklijst grootbrood
voor Woensdag, 8 Februari 2006

Administratie : Bakkerij Brood Nodig

Aantal	Fijn volkoren deeg	Bloemgewicht
32	Fijn volkoren	17,60 KG
32	Totaal Fijn volkoren deeg	17,60 KG
Aantal	Tarwe deeg	Bloemgewicht
13	Tarwe hoog	7,15 KG
13	Totaal Tarwe deeg	7,15 KG
Aantal	Wit deeg	Bloemgewicht
10	Wit hoog	5,50 KG
	Dubbel gebakken	
63	Wit laag	34,85 KG
73	Totaal Wit deeg	40,15 KG

Werkstaat banket
voor Woensdag, 8 Februari 2006

Administratie : Bakkerij Brood Nodig

Gebak
10 Gebakjes
1 Slagroom snitte
Taarten
1 Slagroomtaart 10 punten gesneden
Met tekst "Eram is 3 jar"

Compad Bakkerij ondersteunt vele soorten van productielijsten, zoals baklijsten, werkstaat banket, snij/halveringslijsten, inpaklijsten, filiaalverdeelstaten, debiteurenverdeelstaten, routelijsten, filiaalbonnen, leverbonnen en contantbonnen.

Alle overzichten zijn geheel naar eigen inzicht in te stellen. Zowel het formaat, de opmaak en de stijl zijn geheel naar eigen wens in te richten.

Van order tot factuur

Professioneel ogende facturen, goede leverings- en betalingsvoorwaarden en een goede aanmaningsmethode leveren al snel veel profijt. Compad Bakkerij reikt voor u hiervoor de ideale oplossing aan. Met enkele handelingen heeft u direct antwoord op belangrijke zaken als: "welke debiteur moet er nog worden gefactureerd?", "wie zijn mijn belangrijkste afnemers?" en "welke facturen zijn nog niet voldaan?"

Op ieder moment kunt u de concept facturen opvragen en afdrukken. Dankzij de door Compad gehanteerde methodiek is uw factuuradministratie altijd up-to-date en zijn er geen verwerkingsverslagen noodzakelijk om een accurate en volledig overzicht te van de facturen te krijgen. Op basis van de afspraken met uw klant geeft Compad Bakkerij aan welke facturen er moeten worden afgedrukt. Maar desgewenst kunt u facturen ook op een eerder tijdstip afdrukken dan u bij de desbetreffende klant heeft vastgelegd.

Het computerprogramma Compad Bakkerij ondersteund verschillende type facturen : zoals een dagfactuur en diverse soorten verzamelfactuur zoals : totaalfactuur, kolommenfactuur. Per debiteur kunt u vastleggen welk type factuur u wenst te gebruiken.

Compad Bakkerij berekent voor u de juiste totalen en BTW-bedragen. Wanneer een factuur wordt afgedrukt, worden door de sterke integratie met diverse financiële pakketten zoals : Exact, Grote Beer, Multivers, Accountview en King de boekingen zoals openstaande posten en omzetboekingen in uw financiële administratie gemaakt.

Bakkerij Brood Nodig
 Weststraat
 7524 AB ENSCHEDE
 Telefoonnummer: 053 432 99 95
 Faxnummer: 053 432 99 95
 E-mail: info@broodnodig.nl
 Bankrekeningnummer: 11 22 23 444
 IBAN Nummer: 960001
 BTW Nummer: NL32967990801

Factuur

Etcafe My Place
 Mevrouw Klässen
 Marktstraat 1
 7524 AA ENSCHEDE

Factuurnummer : 7
 Factuurdatum : 9 Februari 2006
 Debituurnummer : 100000
 Vervaldatum : 23 Februari 2006
 Leveringsperiode : Maandag 6 Februari 2006 t/m Zondag 12 Februari 2006

Datum	Artikel	Aantal	Prijs	Bedrag
6 Februari 2006	Wit hoog	20	€ 2,00 L	€ 40,00
7 Februari 2006	Tarwe bolleke	2	€ 0,00 L	€ 0,00
	Tarwe waldbom bolleke	1	€ 0,00 L	€ 0,00
	Tarwe zonnepit bolleke	1	€ 0,00 L	€ 0,00
	Wit bolleke	1	€ 0,00 L	€ 0,00
	Wit maanzaad bolleke			
	Wit puntje			
8 Februari 2006	Fijn volkoren			
	Tarwe hoog			
	Wit hoog			
	Wit hoog half			

Compad Software
 De heer C. G. Carol Emeijer
 Winnobrustraat 15-23
 7511 HR ENSCHEDE

Factuurnummer : 8
 Factuurdatum : 9 Februari 2006
 Debituurnummer : 100000
 Vervaldatum : 23 Februari 2006
 Leveringsperiode : Maandag 6 Februari 2006 t/m Zondag 19 Februari 2006

Week : 6	MA	DI	WO	DO	VR	ZA	ZO	TOT	Prijs	Bedrag
Afzetam		1						1	€ 25,00 L	€ 25,00
Apeltaartje		1						1	€ 5,75 L	€ 5,75
Fijn volkoren	10	13	22					45	€ 1,65 L	€ 74,25
Korreltaart 16 punten		1						1	€ 17,50 L	€ 17,50
Zandkasteel										
Slagroom snitte								1	€ 5,75 L	€ 5,75
Slagroomtaart 10 punten gesneden								1	€ 10,25 L	€ 10,25
Met tek of "Bram" 3 jar								1	€ 15,00 L	€ 15,00
Slagroomtaart 16 punten								1	€ 15,00 L	€ 15,00
Met tek of "Stijn" 4 jaar								1	€ 0,30 L	€ 0,30
Tarwe bolleke		23						23	€ 1,50 L	€ 34,50
Tarwe hoog		21						21	€ 1,60 L	€ 33,60
Tarwe vlier		10						10	€ 0,90 L	€ 9,00
Tarwe vlier maanzaad half		10						10	€ 0,90 L	€ 9,00
Tarwe vlier sesam		10						10	€ 1,65 L	€ 16,50
Tarwe vlier zonnepit		1						1	€ 1,65 L	€ 1,65
Tarwe zonnepit bolleke								1	€ 0,40 L	€ 0,40
Wit hoog								10	€ 1,70 L	€ 17,00
Dubbel gebakken										
Wit hoog half		22						22	€ 0,30 L	€ 6,60
Wit puntje								1	€ 0,35 L	€ 0,35
Wit vloerkadet		1						1	€ 0,40 L	€ 0,40
Totaal (incl. btw) :									€ 332,00	
									Te betalen :	€ 332,00

	BTW Laag	BTW Hoog	BTW Nu
Omzet	€ 313,21	€ 0,00	€ 0,00
BTW Bedrag	€ 16,79	€ 0,00	

Wij verzeken u vriendelijk het totaalbedrag zonder aftrek van korting voor 23 Februari 2006 te voldoen op onze bankrekening.

Bakkerij Brood Nodig
 Weststraat
 7524 AB ENSCHEDE

Telefoonnummer: 053 432 99 95
 Faxnummer: 053 432 99 95
 E-mail: info@broodnodig.nl

Bankrekeningnummer: 11 22 23 444
 IBAN Nummer: 960001
 BTW Nummer: NL32967990801

- Pagina 1 van 1 -

Compad Bakkerij ondersteunde verschillende type facturen zoals : datumfactuur, dagkolomfactuur, weekkolomfactuur, datumkolomfactuur en totaalfactuur. De layout van de factuur kunt u geheel aanpassen aan uw huisstijl.

Productielijsten

In Compad Bakkerij kunt u een onbeperkt aantal productielijsten definiëren. Artikelen kunt u aan één of meerdere productielijsten toekennen. De productielijsten kunt u geheel naar eigen wens inrichten. Compad Bakkerij ondersteund ondermeer de volgende productielijsten:

Baklijst brood

De baklijst brood geeft u direct inzicht in de te produceren artikelen gerubriceerd per deegsoort (inclusief het bloemgewicht) en middels de receptuur administratie is het mogelijk om zelf het complete recept af te drukken.

Werkstaat banket

Een duidelijk overzicht van de te produceren artikelen gegroepeerd per artikelgroep.

Filiaalverdeelstaat

Een kolommen overzicht waarin per filiaal in één kolom de bestelde producten worden weergegeven.

Debiteurenverdeelstaat

Per debiteur wordt in een kolom het aantal gewenste producten weergegeven.

Routeverdeelstaat

In een kolommen overzicht wordt per route aangegeven hoeveel artikelen voor deze route apart gezet dienen te worden.

Inpaklijsten

Een kolommen overzicht waarin u per kolom het aantal producten per verpakkingseenheid worden gegeven. Een zeer effectieve lijst voor het inpakken van broodjes of gebak.

Tijdverdeelstaten

Een overzicht van het aantal te leveren producten in de tijd. Compad Bakkerij biedt u de mogelijkheid om zelf de tijdblokken te definiëren.

Filiaalbonnen

Een duidelijk overzicht van de producten die aan een bepaald filiaal geleverd moeten worden. Inclusief een onderscheidt tussen het aantal bestelde producten en het aantal dat bestemd is voor de vrije verkoop.

Lever/contantbonnen

Een overzichtelijke representatie van de bestelde producten per klant / per afleveradres. Eventueel met of zonder prijzen. Afhankelijk van het feit of een klant wel of niet op rekening mag betalen ontvangt deze een leverbon of een contantbon. Ook nu weer houdt Compad Bakkerij rekening met afspraken die u met uw klant heeft gemaakt en rekent voor u het automatisch bedragen zoals bezorgkosten, totaalbedragen en btw voor u uit.

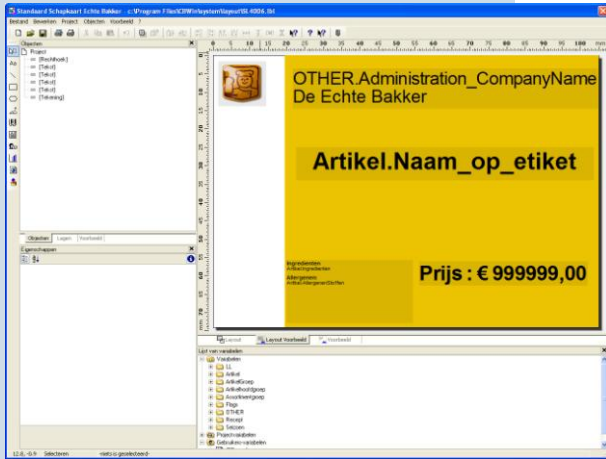

Compad Bakkerij beschikt over een interne ontwerpstudio waarmee u rapporten zoals schapkaarten, etiketten, facturen en andere overzichten geheel naar eigen wens kunt aanpassen.

Alles in uw eigen stijl

Binnen Compad Bakkerij is het mogelijk om zelf de opmaak van facturen, leverbonnen en productielijsten te bepalen. Naast de standaard meegeleverde layouts voor verschillende bakkersgilden zoals: *De Echte Bakkers*, *Heerlijk & Heerlijk*, *Ambachtsbakker* en *Gebackerij* is het op een zeer eenvoudige manier mogelijk om zelf layouts toe te voegen.

Als basis kiest u een van de vele meegeleverde standaard layouts en pas deze layout geheel naar uw wens aan. Zo kunt u nieuwe elementen zoals tekst, afbeeldingen, logo's en dergelijke aan uw eigen layout toevoegen. De beschikbare gegevensvelden zijn overzichtelijk in rubrieken onderverdeeld zodat u snel uw eigen layout kunt ontwerpen.

Op deze manier kunt u etiketten, schapkaarten, prijslijsten, adresetiketten, productielijsten, lever/contantbonnen, facturen en dergelijke geheel aan uw eigen huisstijl aanpassen.

Als u bijvoorbeeld gebruik wilt maken van etiketten, dan kunt u kiezen uit een diversiteit van mogelijke formaten zoals Avery en Herma. Ook het afdrukken van barcodes zoals EAN8 en EAN13 behoren tot de mogelijkheden.

De wereld gaat voor u open

E-mail berichten gaan de hele wereld rond. Internetten kunt u bijna op ieder hoek van de straat. Met Compad Bakkerij kunt u zeer eenvoudig uw prijslijsten publiceren op Internet of Intranet. Facturen kunt u rechtstreeks vanuit de software faxen of als Acrobat Reader® PDF bestand e-mailen naar uw klant

Daarnaast kunt u de rapporten direct exporteren naar XML, Microsoft Excel®, Bitmap, PDF, HTML en nog veel meer. Kortom met de zeer innovatieve software van Compad gaat een wereld voor u open.

Efficiënt werken – dankzij intergratie

Dankzij intergratie met verschillende toepassingen zoals weegschalen, kassasystemen, etiketteringmachines, boekhoudsystemen en dergelijke worden uw gegevens vaker gebruikt. Deze intergratie voorkomt fouten en leidt tot een efficiëntere werkwijze. Zo biedt Compad Bakkerij onder andere de koppelingsmogelijkheden:

- Internet
- Kassasystemen zoals : Vectron, Casio, Sharp, Digi, Oscar, Anker, Unitouch.
- Weegschalen van ondermeer : Digi
- Etiketteringmachines van o.a. : Digi en AW-Prompt.
- Boekhoudsystemen zoals : Exact, Grote Beer, Unit 4, Multivers, King, Account View.
- Microsoft producten : zoals Microsoft Word, Microsoft Excel, Outlook.
- Koppelingen zoals : Deli XL, Top Bakkers.



Compad Bakkerij ondersteunt standaard de huisstijlen van De Echte Bakkers, Gebackerij, Ambachtsbakker en Heerlijk & Heerlijk.

Receptuur administratie

Om een zo hoog mogelijk rendement uit uw bedrijf te kunnen halen dient u eerst een goed inzicht te hebben in de bedrijfskosten. Daarvoor is een goede kostprijscalculatie van groot belang.

Compad Bakkerij beschikt over een zeer uitgebreide receptuurmodule dat u in staat stelt om een kostprijscalculatie, drogestof berekening of een ingrediënt specificatie op te stellen aan de hand van de door u gebruikte grondstoffen.

Middels de receptuur module kunt u per recept vastleggen welke grondstoffen u gebruikt. Ook nu legt u weer eenmalig alle gegevens zoals grondstoffen, recepten en receptsamenstellingen eenmalig vast om deze vervolgens weer voor verschillende toepassingen te gebruiken. Daarnaast beschikt de software over een import functie waarmee u op eenvoudige wijze gegevens van bijvoorbeeld uw leverancier kunt importeren.

Aan de hand van de door u vastgelegde informatie is Compad Bakkerij in staat om een kostprijscalculatie, drogestof berekening of een ingrediëntdeclaratie op te stellen.

Etikettering op de meest simpele manier

Naast het opstellen van een complete ingrediënt declaratie aan de hand van de receptuuradministratie beschikt Compad Bakkerij speciaal voor die bakkers die niet zoveel producten hoeven te etiketteren over de meest praktische oplossing. Bij het vastleggen van de artikelen kunt u naast de algemene informatie zoals artikelcode, naam en prijs ook informatie vastleggen zoals ingrediënten, allergenen en houdbaarheid.

Deze informatie kunt u gebruiken voor het afdrukken van etiketten, waarbij de meest praktische oplossing is om periodiek een grotere hoeveelheid etiketten af te drukken en middels een prijzentang de uiterste houdbaarheidsdatum van het product toe te voegen. Uiteraard beschikt Compad Bakkerij over de mogelijkheid om deze uiterste houdbaarheidsdatum ook direct op het etiket te vermelden. Daarnaast kunt u deze informatie ook gebruiken voor andere toepassingen zoals : schapkaarten, specificatiebladen en etiketteringmachines.

SpecsPlaza, de specificatie databank

Met de receptuur administratie van Compad Bakkerij kunt u een koppeling maken met de grondstof specificatie databank – SpecsPlaza. SpecsPlaza is een onderdeel van BakkerijPlaza. In SpecsPlaza worden de specificaties van verschillende grondstof leveranciers opgeslagen en beheerd. De bakker heeft de mogelijkheid om de specificaties online te raadplegen. Maar Compad Bakkerij biedt ook de mogelijkheid om de deze specificaties automatisch voor u op te halen en te synchroniseren met de grondstoffen die u gebruikt voor u recept. Dankzij deze koppeling is uw ingrediënt declaratie voor het warenwettelijk etiket altijd actueel.

BakkerijPlaza is een initiatief van de gehele bakkerijketen. Deze keten bestaat uit de maalindustrie, de bakkerij grondstoffenindustrie, de bakkerij grondstoffenhandel, de industriële bakkerij en de ambachtelijke bakkerij. De bij dit project betrokken organisaties zijn: NEBAFA, NVM, NBOV, NVB, NBC en het Productschap GZP.



Voor meer informatie over de online grondstoffen databank bezoek de website www.specsplaza.nl

Grondstof
Grondstof detail informatie

Code: 6037 Zoekcode:

Naam: Baconsnippers 1 kg pak

Groep: Banliet mixen

Soort:

Algemeen

BTW: Laag

Prijs Per Eenheid: 21.890 Eenheid: 1.00 KG

Prijs Per Kg: 21.890

Percentage Droge Stof: 0.00 % Niet gebruik

Fabrikant

Fabrikant: 0

Artikelcode Fabrikant:

Artikelnaam Fabrikant:

Omschrijving:

Leverancier

Inkooporganisatie: Beko

Bestelcode: 2857

Bestelnaam: Baconsnippers 1 kg pak

Versionummer: 0 Muzeladatum: Uitgavedatum:

Wijzigen grondstof

Grondstof informatie wordt in Compad Bakkerij eenmalig vastgelegd. Ook kan deze informatie vanuit verschillende bronnen in Compad Bakkerij worden geïmporteerd.

Recept
Recept detail informatie

Code: 4300

Naam: Zesgranenbrood

Categorie:

BTW: Laag

Soort: Endproduct

Doel:

Invoer: Procentueel

Algemeen

Grondstof	Display Tekst	Aantal	Eenheid
Grondstof	Althavet 2.5 kg	3.00 %	100.00 %
Grondstof	Zout 25 kg	2.00 %	3.00 %
Grondstof	Iris-Rogge donker	3.00 %	3.00 %
Grondstof	Water	52.00 %	52.00 %

Wijzigen recept

Aan de hand van de receptsamenstelling kan Compad Bakkerij de ingrediënt declaratie voor u bepalen in verschillende talen. Daarnaast worden dezelfde gegevens ook gebruikt voor kostprijscalculatie en drogestofberekening.

Artikelgegevens
Artikel detail gegevens

Code: 10000

Naam: Wit hoog

Artikelgroep: Groot brood heel (hoog)

Warenwet

Houdbaarheidsduur: 3 Dagen

Verpakings Inhoud: 1.00 Stuks Gewicht: 0.00 Gram

Naam op etiket:

Omschrijving:

Ingredienten: tarwebloem, water, broodverbetermiddel (tarwebloem, teiweggluten, gerosterdennouten, suiker, drogemelbestanddelen, enzymen (E572 en E482, (lecithine E322), Meelverbeteraar (ascorbinezuur E300,enzymen), Bakkersgist, Jodiumhoudend zout

Allergenen Stoffen: tarwe, gist, gluten, lactose

Barcode:

Maar speciaal voor bakkers die op zoek zijn naar een eenvoudige oplossing voor alleen het etiketteren heeft Compad Bakkerij de meest betaalbare oplossing voor slechts 39 euro per jaar!

Inkoop, voorraad

Kwaliteit en voedselveiligheid binnen het bakkersbedrijf wordt steeds belangrijker. Maar met Compad Bakkerij voldoet u snel en praktisch aan de nieuwste eisen inzake voedselveiligheid.

Vanuit de Europese Unie zijn nieuwe regels opgesteld ten aanzien van Voedselveiligheid. Deze nieuwe regels stellen dat bedrijven waar voedselwaren wordt geproduceerd binnen enkele uren in staat moeten zijn om vast te stellen welke grondstof partijen zijn gebruikt voor de vervaardiging van een bepaald product.

Maar kwaliteit en voedselveiligheid begint bij de bron, namelijk de binnenkomst van de grondstoffen. Vragen zoals zijn alle grondstoffen wel ontvangen, hebben de ontvangen grondstoffen wel de juiste temperatuur en hoe is het gesteld met de kwaliteit. Al deze informatie kunt u in Compad Bakkerij vastleggen in de Inkoop & Voorraad module.

Deze informatie kunt u eenvoudig vastleggen tijdens het registreren van de ontvangen grondstoffen. U kunt de grondstoffen snel en eenvoudig registreren aan de hand van de inkooporders of middels vaste ontvangst lijsten (zogenaamde sjablonen). Compad Bakkerij werkt dan automatisch voor u de voorraad bij.

Track & Tracing

Onder Track & Tracing wordt verstaan het

- Kunnen traceren van eindproducten en halffabrikanten waarin een bepaalde grondstof partij is verwerkt. Van groot belang bij een zogenaamde callback van uw grondstof leverancier.
- Kunnen herleiden welke partij grondstoffen zijn gebruik in een bepaald eindproduct of halffabrikaat. Bijzonder handig bij het vaststellen van eventuele kwaliteitsverschillen.

Compad Bakkerij biedt u de mogelijkheid voor een praktisch doch doeltreffende mogelijkheid om aan de nieuwste eisen ten aanzien van Track & Tracing te voldoen. Zo kunt u in de productieruimte eenvoudig aangeven welk product u wilt gaan produceren en het gewenste aantal. Compad Bakkerij zal dan zelf vaststellen aan de hand van het recept en de actuele voorraad vaststellen welke grondstoffen / halffabrikaten voor de productie noodzakelijk zijn. Tevens zal de software voor u de batch/lotnummers van de grondstoffen en halffabrikaten vaststellen. Desgewenst kunt u deze informatie nog wijzigen of aanvullen.

Track & Tracing kan in de praktijk nog eenvoudiger door het gebruik van barcodes. Compad Bakkerij biedt u de mogelijkheid om grondstoffen, halffabrikanten en eindproducten te voorzien van een unieke barcode. Met deze barcode kunt u het gebruik van deze grondstoffen/producten eenvoudig scannen.

Ook uw productiestaat kan worden voorzien van barcodes. Zodra de bakker begint met de productie van een bepaald artikel op de productielijst, dan kan dit aan de productiecomputer kenbaar gemaakt worden door enkel de barcode te scannen. Compad Bakkerij weet dan exact welk product u wilt produceren en het gewenste aantal.

Snel gevonden

Bij een eventuele callback actie van uw grondstof leverancier of een kwaliteitsverschil heeft u dankzij Compad Bakkerij altijd direct inzicht in de gebruikte grondstoffen (leverancier, kwaliteit, etc).

Het plaatsen van een bestelling bij uw grondstof leverancier kan snel en eenvoudig, dankzij vaste inkooporders (sjablonen). Uiteraard biedt Compad Bakkerij u ook de mogelijkheid om automatisch een besteladvies te genereren.

In de productie management module kunt u snel en eenvoudig aangeven welke product u gaat produceren in welke hoeveelheid.

Desgewenst kunt u ook gebruik maken van barcodes. Deze barcodes kunt eventueel afdrukken op productielijsten voor de registratie van de start van de productie. Maar Compad Bakkerij biedt u ook de mogelijkheid om barcodes etiketten af te drukken voor halffabrikaten, grondstoffen en/of eindproducten.



Compad Software kiest bewust voor betrouwbare kassasystemen zonder bewegende delen zoals harde schijven en ventilatoren. Vectron kassa's kunnen tegen vocht, stof en zijn schokproof!



Maar ook de Digi apparatuur kan aan Compad Bakkerij gekoppeld worden.



Ook uw bezorger kan middels deze mobiele kassa onderweg verkopen en bestellingen registreren.



Veel ondernemers weten dat de controlerol van de kassa een schat aan informatie bevat. Compad Bakkerij maakt juist gebruik van deze informatiebron en heeft hiervoor enkele praktijkgerichte oplossingen gerealiseerd. Zoals klantenpasssystemen, bestellingen en op rekening verkoop.

Verkoopregistratie: Simpel en betrouwbaar

Een van de belangrijkste informatiebronnen binnen een bakkersbedrijf is het kassasysteem. In de winkel wordt namelijk iedere verkooptransactie op een kassasysteem geregistreerd. Daarom is het zaak dat u op deze werkplek een zeer betrouwbare oplossing inzet.

Compad Software kiest daarom bewust voor een betrouwbare traditionele kassa (zoals Casio, Sharp en Vectron) boven een storingsgevoelige computerkassa. Enkele kassasystemen zoals Vectron en Digi hebben een elektronisch journaal. Middels dit elektronische journaal worden alle kassabonnen in elektronisch formaat opgeslagen. Deze methode is het beste te vergelijken met de oude betrouwbare controlerol, maar dan in elektronisch formaat.

Compad Bakkerij biedt u de mogelijkheid om met Vectron en Digi kassa's te communiceren, door middel van een communicatiedriver. Met enkele handelingen heeft u antwoord op vragen zoals: "Wanneer heb ik het laatste witbrood verkocht?", "Wat is mijn omzet aan mokkapunten?" "Hoeveel walnoten broodjes zijn er verkocht?". Maar u vindt ook antwoord op zaken zoals "Welke producten zijn er voor morgen besteld?" en "Zijn er nog producten op rekening verkocht?"

Dankzij de volledige integratie met de kassadriver kunt u met enkele drukken op de knop informatie zoals artikelen, klanten, omzetgroepen en andere programmering versturen naar uw kassa. Op deze manier kunt u snel en eenvoudig voorzien van de meest actuele prijzen.

De registratie van de verkopen op de kassa is zeer betrouwbaar dankzij de eeprom technologie. Zo beschikt de kassa niet over bewegende delen zoals een harde schijf of ventilatoren die storingen kunnen veroorzaken. Ook kan de Vectron kassa tegen vocht, bloem(stof), stoten/trillingen en stroomuitval.

Dankzij vaste procedure wordt u simpel door de verkoopregistratie geleid. Als eerste dient u zich als bediende aan te melden. U kunt gebruik maken van een bediende nummer, een bediende toets of een bediende sleutel. Vervolgens kunt u de verkochte producten registreren door middel van een artikelnummer, een hardloop toets of simpel het artikel selecteren uit een keuzevenster. De keuzevenster methode maakt het mogelijk om met een druk op de knop een artikelvenster met bijvoorbeeld alle taarten zichtbaar te maken. In dit artikelvenster kunt u simpelweg het gewenste artikel selecteren. De verkoopregistratie kan worden afgerond door het selecteren van het betaalmiddel. De Vectron kassa ook de mogelijkheden met betrekking tot het door elkaar werken van bedienden en het registreren op tafelniveau in bijvoorbeeld een lunchroom.

Een sluitende administratie

Tijdens de verkoopregistratie geeft u aan welke klant graag op rekening zou willen kopen en daarna kiest u het betaalmiddel, betalen op rekening. Omdat iedere verkoopregistratie wordt opgenomen in het elektronisch journaal, zal Compad Bakkerij deze aankoop herkennen en de factuuradministratie automatisch bijwerken. Compad Bakkerij stelt de prijzen van de geregistreerde artikelen opnieuw vast en houdt nu rekening met de afspraken die u heeft gemaakt met de desbetreffende klant.

Op de kassa kunt u naast de directe verkoop ook bestellingen registreren. Omdat Compad Bakkerij nauw aansluit aan de mogelijkheden van de kassa, heeft dit bakkerij programma de mogelijkheid om de kassabestellingen automatisch te verwerken tot productielijsten, baklijsten, snijlijsten en leverbonnen. Naast de bestellingen van bedrijven en particulieren kunt u ook bestellingen voor eigen winkel en filiaalverkeer op deze manier vastleggen. Deze methode heeft als groot voordeel dat de bediende slechts één werkwijze hoeft te kennen voor het registreren van directe verkoop, bestellingen, filiaalverkeer en retourneren van producten naar bakkerij.

Online bestellen: Snel en handig

Welke ondernemer droomt er niet van dat bestellingen vanzelf binnenstromen. Met Compad Bakkerij kan dat!

24 uur per dag / 7 dagen per week beschikbaar voor uw klanten. U kunt uw vaste klanten de mogelijkheid bieden om via Internet hun bestelling te laten invoeren. Naast de enorme tijdswinst krijgt u nimmer meer de discussie of bepaalde artikelen wel of niet zijn besteld. Immers de bestelling is door de afnemer zelf ingevoerd.

In Compad Bakkerij geeft u aan welke klanten gebruik via Internet mogen bestellen. Vervolgens kunt u vanuit Compad Bakkerij eenvoudig de noodzakelijke gegevens zoals klanten en assortimentslijst aanbieden aan de Internet bestelmodule. Vanaf dat moment kunnen die klanten waarvan u heeft aangegeven dat ze via Internet mogen bestellen hun bestelling plaatsen.

Met een druk op de knop haalt Compad Bakkerij voor de u de Internet bestellingen. Tevens deelt u kunt u aangeven of er nog bestellingen voor de volgende dag worden geaccepteerd. De Compad Bakkerij internet bestelmodule houdt niet alleen rekening met de werkdagen, maar ook met de feestdagen. Zodat klanten op deze dagen waarop de bakkerij gesloten is, geen bestellingen kunnen accepteren.

Zelf ervaren? Dat kan via de website ordernow.compad.eu. Deze website biedt u de mogelijkheid om zelf een bestelling te plaatsen.

Top Bakker of Topbakkers?

Bent u gewoon een top bakker of levert u producten via Top Bakkers. Compad Bakkerij is geschikt voor alle brood- en banketbakkerijen, dus ook voor bakkersbedrijven die leveren via de organisatie Top Bakkers.

Compad Bakkerij biedt naast de elektronisch factureren aan de organisatie Top Bakkers ook de mogelijkheid om bestellingen die zijn geplaatst via de website van Top Bakkers op te halen en te verwerken tot bestellingen binnen Compad Bakkerij.

Compad Software onderhoudt al sinds 1999 een goede relatie met de organisatie Top Bakkers met als doel het steeds verder optimaliseren en afstemmen van de administratieve systemen, zodat u als bakker nog efficiënter kunt werken.

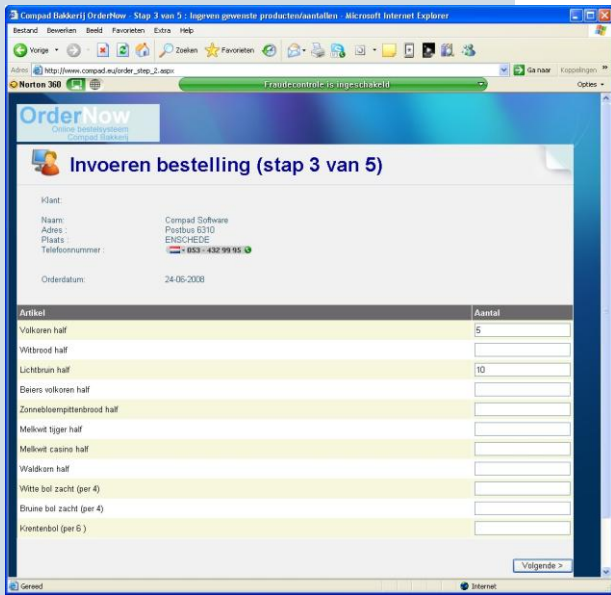

Biedt uw afnemers de mogelijkheid om via Internet hun eigen bestelling te plaatsen. Dat biedt u enorm veel voordelen!



Compad Bakkerij biedt speciale functionaliteit ten behoeve van Top Bakkers. Zo kunt u middels deze functionaliteit bestellingen die zijn geplaatst via de website van Top Bakkers automatisch laten verwerken en worden facturen snel en eenvoudig aangeboden aan de organisatie Top Bakkers.



Compad software levert al meer dan 10 jaar betrouwbare bakkerij software onder Windows met de beste service. Wij vinden automatisering net zo belangrijk als u! Daarom helpen wij u graag!

Automatiseren doet u bij ons niet alleen!

Automatiseren is niet alleen het kopen van een computerprogramma. U gaat een relatie aan met een partner die u helpt bij het oplossen van uw automatiseringsvraagstuk. Een partner die voor u klaar staat op het moment dat u vragen heeft en u bijstaat met raad en daad. De relatie tussen u en deze partner moet beter klikken, dan met welke andere toeleverancier dan ook!

Daarom leveren wij u niet alleen een computerprogramma voor uw bakkersbedrijf, maar bieden wij u tevens een totaalpakket van diensten aan, middels ons unieke all-inclusief service abonnement. Dit abonnement biedt u niet alleen het recht op gebruik, maar u kunt tevens gebruik maken van:

- Initiële installatie en training op locatie
- Advies en begeleiding tijdens implementatie
- telefonische ondersteuning op werkdagen van 9 uur 's-morgens tot 9 uur 's-avonds. U kunt onbeperkt gebruik maken van deze vorm van ondersteuning.
- buiten deze tijden is er een storingsdienst
- Gratis deelname aan workshop en trainingen
- Aanpassen van layout's zoals facturen, leverbonnen en dergelijke.
- Gratis ondersteuning op locatie

De proefrit

Wij vergelijken het aanschaffen van een automatiseringsoplossing graag met de aankoop van een nieuwe auto. Bij de aanschaf van een nieuwe auto speelt naast de prijs, het merk ook een tal van andere zaken een belangrijke rol. Het gaat hierbij om vertrouwen en gevoel. Alvorens u tot aankoop van een nieuwe auto overgaat biedt een goede en betrouwbare autoverkoper u de mogelijkheid om de een proefrit te maken

Ook wij bieden u deze mogelijkheid! U kunt gedurende een periode van 70 dagen een proefrit maken met onze software. Tijdens deze proefrit maakt u niet alleen kennis met de mogelijkheden en het bedieningsgemak van Compad Bakkerij. Maar u kunt ook kennis maken met onze zeer klantvriendelijke ondersteuning. De proefrit is geheel vrijblijvend (dus zonder enige koopverplichting)! Wij komen dan bij u op de zaak en installeren het computerprogramma Compad Bakkerij. Tegelijk ontvangt u van ons een training en vanaf dat moment kunt u gedurende 70 dagen gebruik maken van onze software inclusief onze unieke all-inclusief service!

Wilt u ook een proefrit?

Bel ons voor het maken van een afspraak: 053 – 432 99 95

Over Compad Software

Compad is een zeer innovatief bedrijf dat zich gespecialiseerd in de ontwikkeling van branche specifieke software zoals Compad Bakkerij , Compad Zorg en Compad Store Automation. Compad Bakkerij is sinds 1995 al als een Window versie beschikbaar en was daarmee het eerste bakkerij pakket onder het besturingssysteem Windows. De software wordt in Nederland, België en daar buiten gebruikt door vele bakkersbedrijven. Enkele bakkersbedrijven die gebruik maken van Compad Bakkerij zijn: Bakkerij van Geelen, Echte Bakker Piet Haaksma, Versbakkerij Savonije, Bakkerij Beunders, De Kleibakker, Bakkerij Voncken, Banketbakkerij Mestrom, Bakkerij Koning, Bakkerij Verstraelen, Echte Bakker Wouda, Bakkerij Schabbink, Bakkende Bakkers Groenendijk, Bakkerij Cleassens, Bakkerij Kaspers, Bakkerij Scheerman, Bakkerij Slomp, Bakkerij Gremmee, Bakkerij van Weert, Bakkerij van Schaik, Bakkerij Dick Jansen, Echte Bakker Meinders, Bakkerij Anne Kooistra, Ambachtsbakker van Oost.



**COMPAD
SOFTWARE**

Postbus 6310
NL-7503 GL ENSCHEDE
NEDERLAND

053 – 432 99 95
053 – 432 99 65 Fax
www.compad.nl